

# L'ISTRUZIONE DELLA PROVINCIA DI NUORO

**Percentuale di immatricolati all'università per popolazione residente di 19 anni. Anno Accademico 2023-2024**

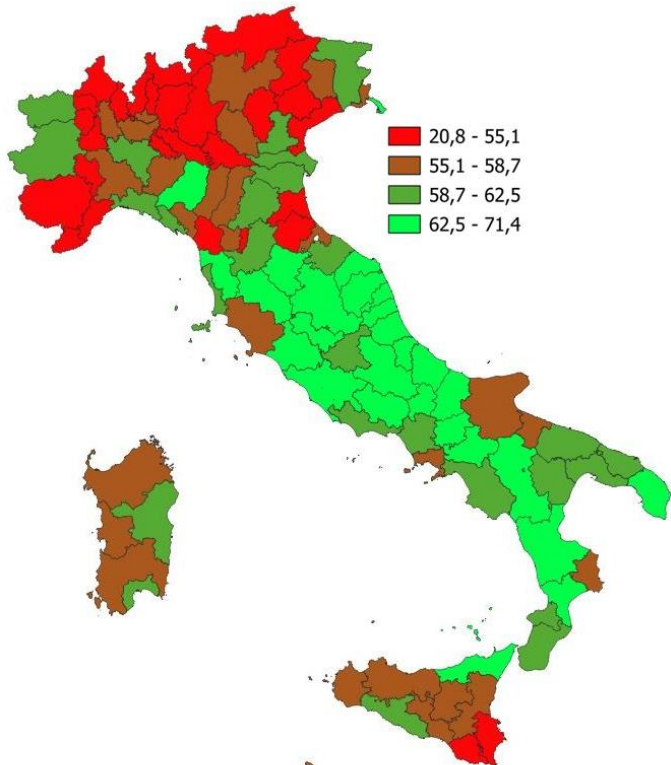

## INDICATORI E POSIZIONAMENTO NELLA GRADUATORIA PROVINCIALE

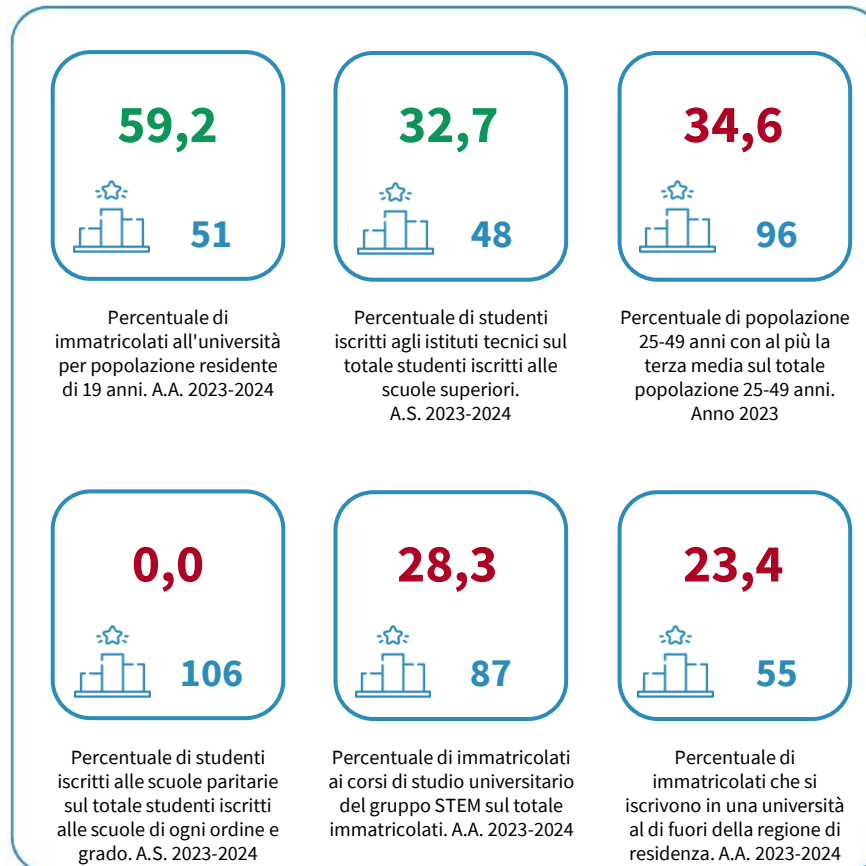

**I piazzamenti nella graduatoria provinciale in base alla percentuale di immatricolati all'università per popolazione residente di 19 anni**

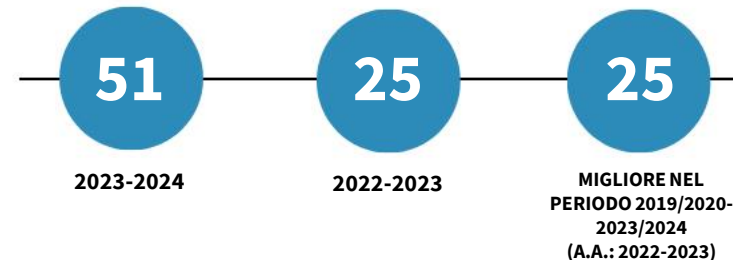

**PERCENTUALE DI IMMATICOLATI ALL'UNIVERSITÀ PER POPOLAZIONE RESIDENTE DI 19 ANNI - L'ANDAMENTO NEL TEMPO**

